

LOTES 01 A 06 / LOTES 09 A 14
OBS.: A CASA 02 DOS LOTES 06 E 09 SERÁ DESTINADA A IDOSOS.

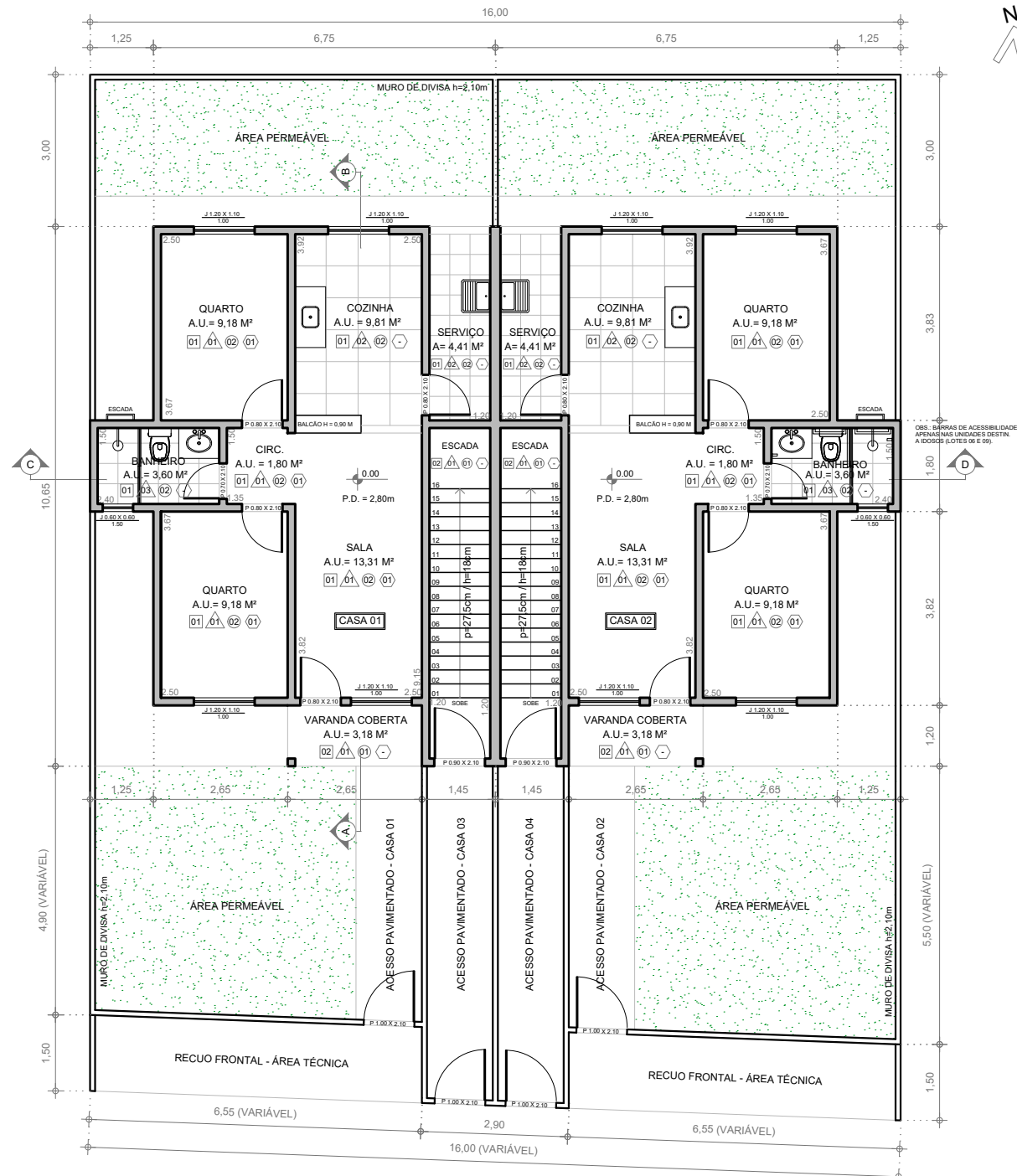

1 PLANTA BAIXA - PAV. TÉRREO - CASAS 01 E 02
ESCALA 1 : 125

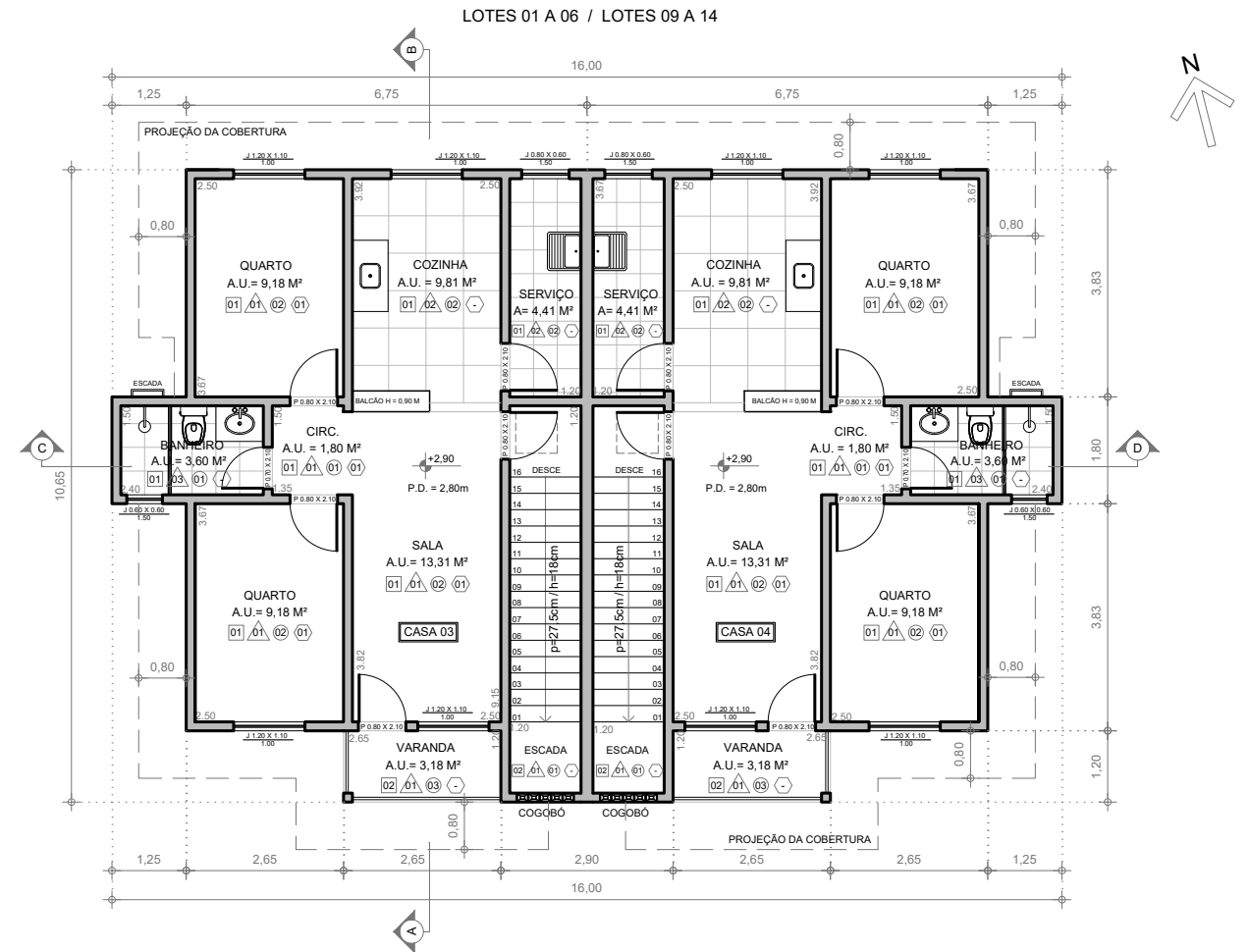

2 PLANTA BAIXA - PRIMEIRO PAV. - CASAS 03 E 04
ESCALA 1 : 125

- LEGENDA ACABAMENTOS:
- PISO
 - 01 - PISO CERÂMICO ANTIDERRAPANTE PEI-5, OU SIMILAR
 - 02 - PISO DE CONCRETO ESPESSURA 8cm, MOLDADO IN LOCO SOBRE CONTRAPISO DE CONCRETO, LIMPO E PREPARADO
 - 03 - TETO SEM FORRO, DIRETO NA COBERTURA APARENTE
 - PARADE
 - 01 - EMASSAMENTO E PINTURA LATEX ECONÔMICA COR BRANCA, COR BRANCA OU SIMILAR
 - 02 - EMASSAMENTO E PINTURA LATEX ECONÔMICA COR BRANCA COM AZULEJO CERÂMICO 33x45cm OU SIMILAR ATÉ 1,50m DE ALTURA
 - 03 - AZULEJO CERÂMICO 33x45cm OU SIMILAR NA COR BRANCA, ATÉ O TETO
 - TETO
 - 01 - LAJE COM PINTURA LATEX ECONÔMICA COR BRANCA
 - 02 - REBAIXO COM FORRO DE PVC BRANCO
 - RODAPÊ
 - 01 - RODAPÊ CERÂMICO, ALTURA DE 10cm

TABELA DE ESQUADRIAS - CASAS 01 E 02 (POR UNIDADE)					
CÓD.	TIPO DE ESQUADRIA	MATERIAL	QNT.	LARGURA	ALTURA
P1	PORTA DE ABRIR 1 FOLHA	ALUMÍNIO	01	0,70m	2,10m
P2	PORTA DE ABRIR 1 FOLHA	ALUMÍNIO	04	0,80m	2,10m
P4	PORTÃO DE ABRIR 1 FOLHA	ALUMÍNIO	01	1,00m	2,10m
J1	JANELA DE CORRER 2 FOLHAS	ALUM.+BLINDEX	04	1,20m	1,10m
J2	JANELA MÁXIMO-AR 1 FOLHA	ALUM.+BLINDEX	01	0,60m	0,60m

TABELA DE ESQUADRIAS - CASAS 03 E 04 (POR UNIDADE)					
CÓD.	TIPO DE ESQUADRIA	MATERIAL	QNT.	LARGURA	ALTURA
P1	PORTA DE ABRIR 1 FOLHA	ALUMÍNIO	01	0,70m	2,10m
P2	PORTA DE ABRIR 1 FOLHA	ALUMÍNIO	05	0,80m	2,10m
P3	PORTA DE ABRIR 1 FOLHA	ALUMÍNIO	01	0,90m	2,10m
P4	PORTÃO DE ABRIR 1 FOLHA	ALUMÍNIO	01	1,00m	2,10m
J1	JANELA DE CORRER 2 FOLHAS	ALUM.+BLINDEX	04	1,20m	1,10m
J2	JANELA MÁXIMO-AR 1 FOLHA	ALUM.+BLINDEX	01	0,60m	0,60m
J3	JANELA MÁXIMO-AR 1 FOLHA	ALUM.+BLINDEX	01	0,80m	0,60m

OBS: MEDIDAS EXPRESSAS EM METROS. TODAS AS MEDIDAS DEVEM SER CONFERIDAS NO LOCAL.

CARIMBO DA AUTORA DO PROJETO DE ARQUITETURA:

LOUISE MELINA CALADO LANATE
ARQUITETA E URBANISTA - CAU 00A1868926

VISTOS E APROVAÇÕES:

APROVO O PRESENTE PROJETO, NA DATA CERTIFICADA:

FRANCISCO ELÍSIO MACHADO PINHEIRO JÚNIOR
SECRETÁRIO MUN. DE OBRAS - PORTARIA 010/2025



PREFEITURA
CARMO
COMPROMISSO COM O PRESENTE,
VISÃO PARA O FUTURO

SECRETARIA
MUNICIPAL DE
OBRAS
HABITAÇÃO e
INFRAESTRUTURA

TÍTULO
**PROJETO PARA CONSTRUÇÃO DE 50 UNIDADES
HABITACIONAIS POPULARES**

LOCAL
**ESTRADA DO ARCO-ÍRIS, S/Nº, BAIRRO ULISSES
LEMGRUBER - MUNICÍPIO DO CARMO/RJ**

PROJETO
DESENHO
**PLANTAS BAIXAS PAV. TÉRREO
E 1º PAV. - CASAS 01, 02, 03 E 04**
ESCALA
INDICADA
PRANCHA
1 / 7
DATA
01/12/2025

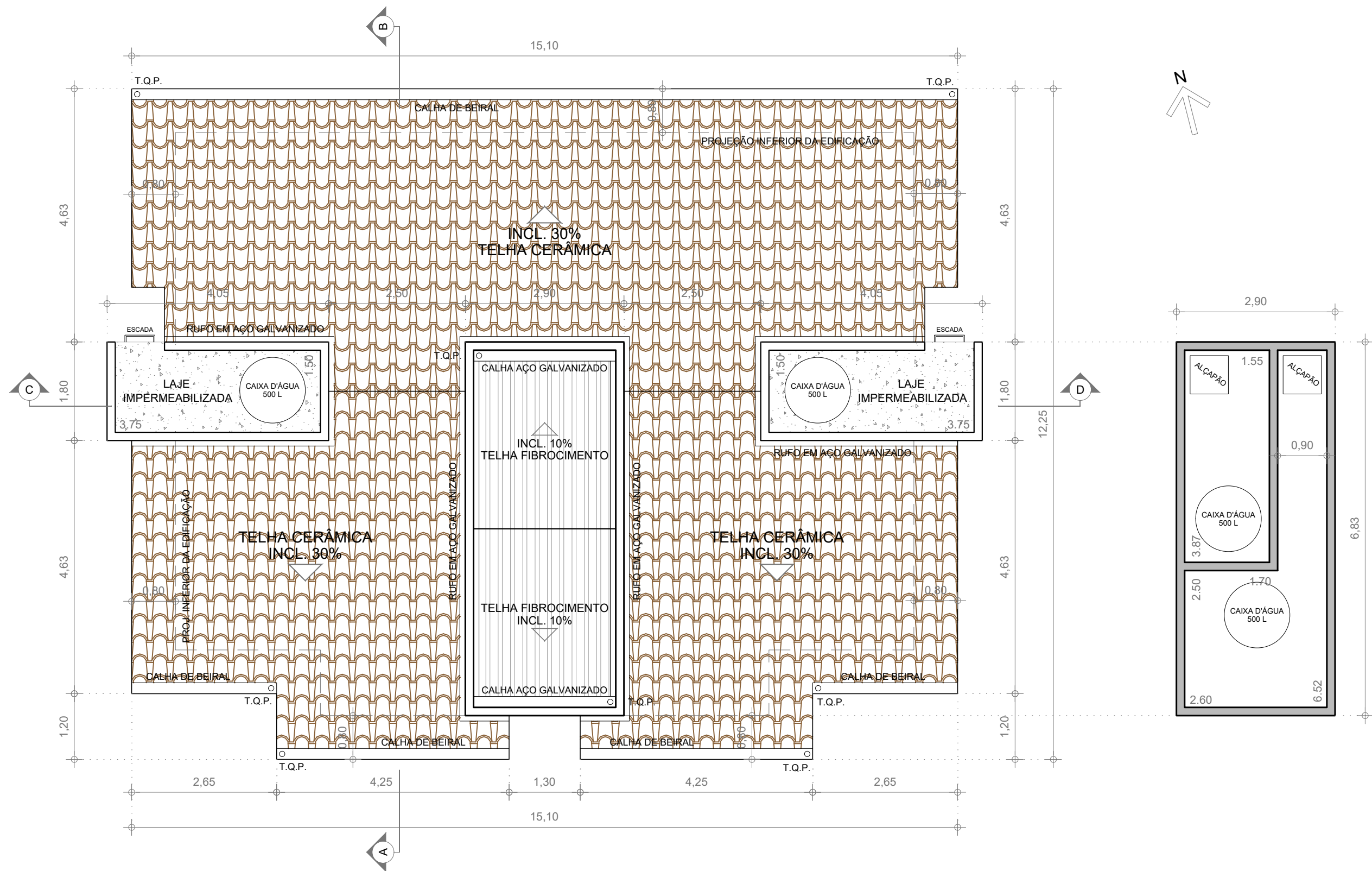

3

PLANTA DE COBERTURA - EDIFICAÇÃO COM 04 UNIDADES
ESCALA 1 : 75



PREFEITURA
CARMO
COMPROMISSO COM O PRESENTE,
VISÃO PARA O FUTURO

SECRETARIA
MUNICIPAL DE
OBRAS
HABITAÇÃO e
INFRAESTRUTURA

TÍTULO
**PROJETO PARA CONSTRUÇÃO DE 50 UNIDADES
HABITACIONAIS POPULARES**

LOCAL
**ESTRADA DO ARCO-ÍRIS, S/Nº, BAIRRO ULISSES
LEMGRUBER - MUNICÍPIO DO CARMO/RJ**

PROJETO
DESENHO
**PLANTA DE COBERTURA
CASAS 01, 02, 03 E 04**
ESCALA
INDICADA
PRANCHA
2 / 7
DATA
01/12/2025

OBS: MEDIDAS EXPRESSAS EM METROS. TODAS AS MEDIDAS DEVEM SER CONFERIDAS NO LOCAL.

CARIMBO DA AUTORA DO PROJETO DE ARQUITETURA:

LOUISE MELINA CALADO LANATE
ARQUITETA E URBANISTA - CAU 00A1868926

VISTOS E APROVAÇÕES:

APROVO O PRESENTE PROJETO, NA DATA CERTIFICADA:

FRANCISCO ELÍSIO MACHADO PINHEIRO JÚNIOR
SECRETÁRIO MUN. DE OBRAS - PORTARIA 010/2025

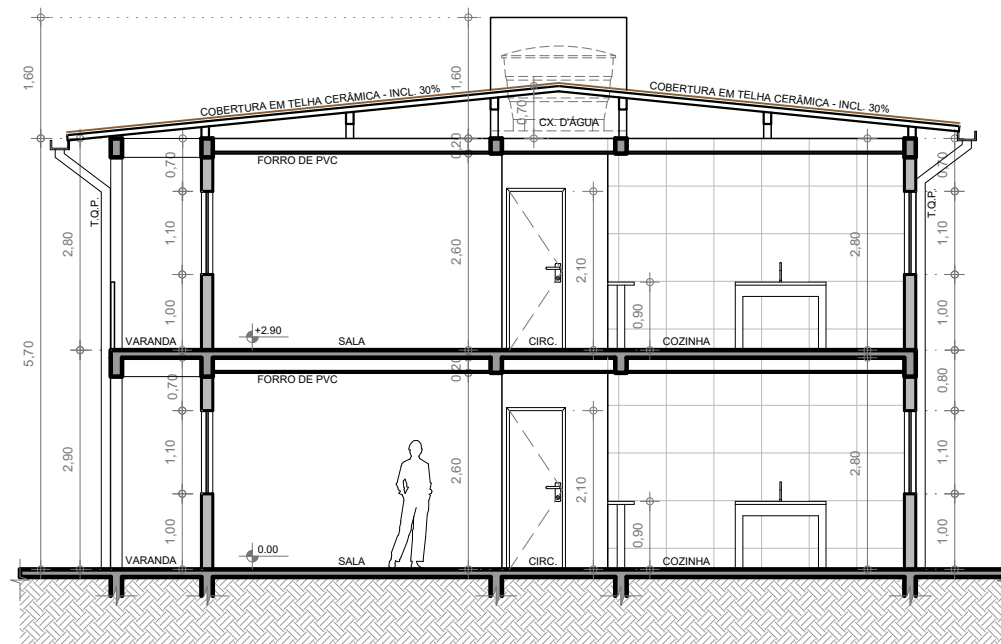

4 CORTE TRASNSVERSAL AB
ESCALA 1 : 100



5 CORTE LONGITUDINAL CD
ESCALA 1 : 100

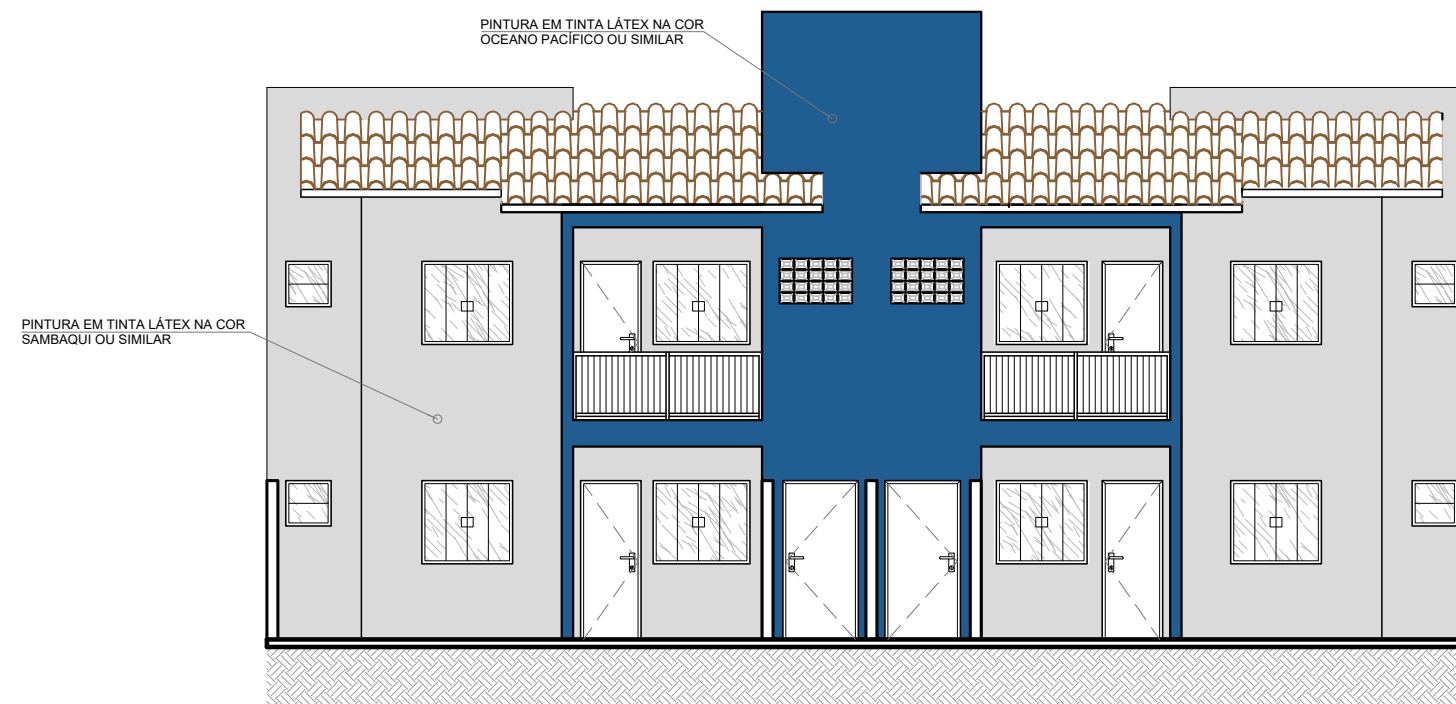

6 FACHADA FRONTAL - CASAS 01, 02, 03 E 04
ESCALA 1 : 100



PREFEITURA
CARMO
COMPROMISSO COM O PRESENTE,
VISÃO PARA O FUTURO

SECRETARIA
MUNICIPAL DE
OBRAS
HABITAÇÃO e
INFRAESTRUTURA

TÍTULO
**PROJETO PARA CONSTRUÇÃO DE 50 UNIDADES
HABITACIONAIS POPULARES**

LOCAL
**ESTRADA DO ARCO-ÍRIS, S/Nº, BAIRRO ULISSES
LEMGRUBER - MUNICÍPIO DO CARMO/RJ**

PROJETO
DESENHO
**CORTES E FACHADA FRONTAL
CASAS 01, 02, 03 E 04**

ESCALA
INDICADA
PRANCHA
3 / 7
DATA
01/12/2025

OBS: MEDIDAS EXPRESSAS EM METROS. TODAS AS MEDIDAS DEVEM SER CONFERIDAS NO LOCAL.

CARIMBO DA AUTORA DO PROJETO DE ARQUITETURA:

LOUISE MELINA CALADO LANATE
ARQUITETA E URBANISTA - CAU 00A1868926

VISTOS E APROVAÇÕES:

APROVO O PRESENTE PROJETO, NA DATA CERTIFICADA:

FRANCISCO ELÍSIO MACHADO PINHEIRO JÚNIOR
SECRETÁRIO MUN. DE OBRAS - PORTARIA 010/2025

LEGENDA

PREVISÃO DE FUTURA
AMPLIAÇÃO DAS UNID.



LOTES 01 A 06 / LOTES 09 A 14
OBS.: A CASA 02 DOS LOTES 06 E 09 SERÁ DESTINADA A IDOSOS.

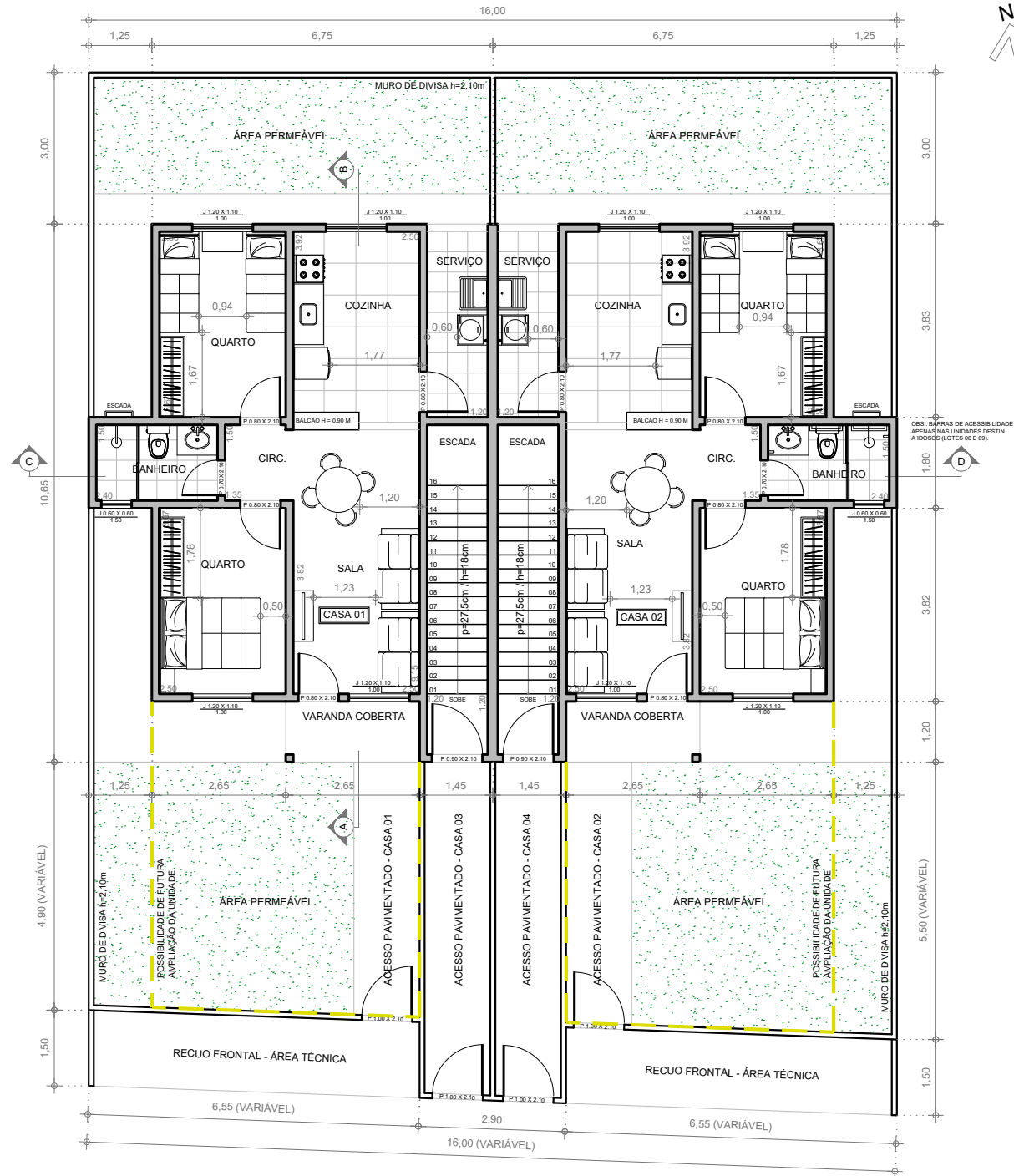

7

PLANTA DE LAYOUT - PAV. TÉRREO - CASAS 01 E 02
ESCALA 1 : 125

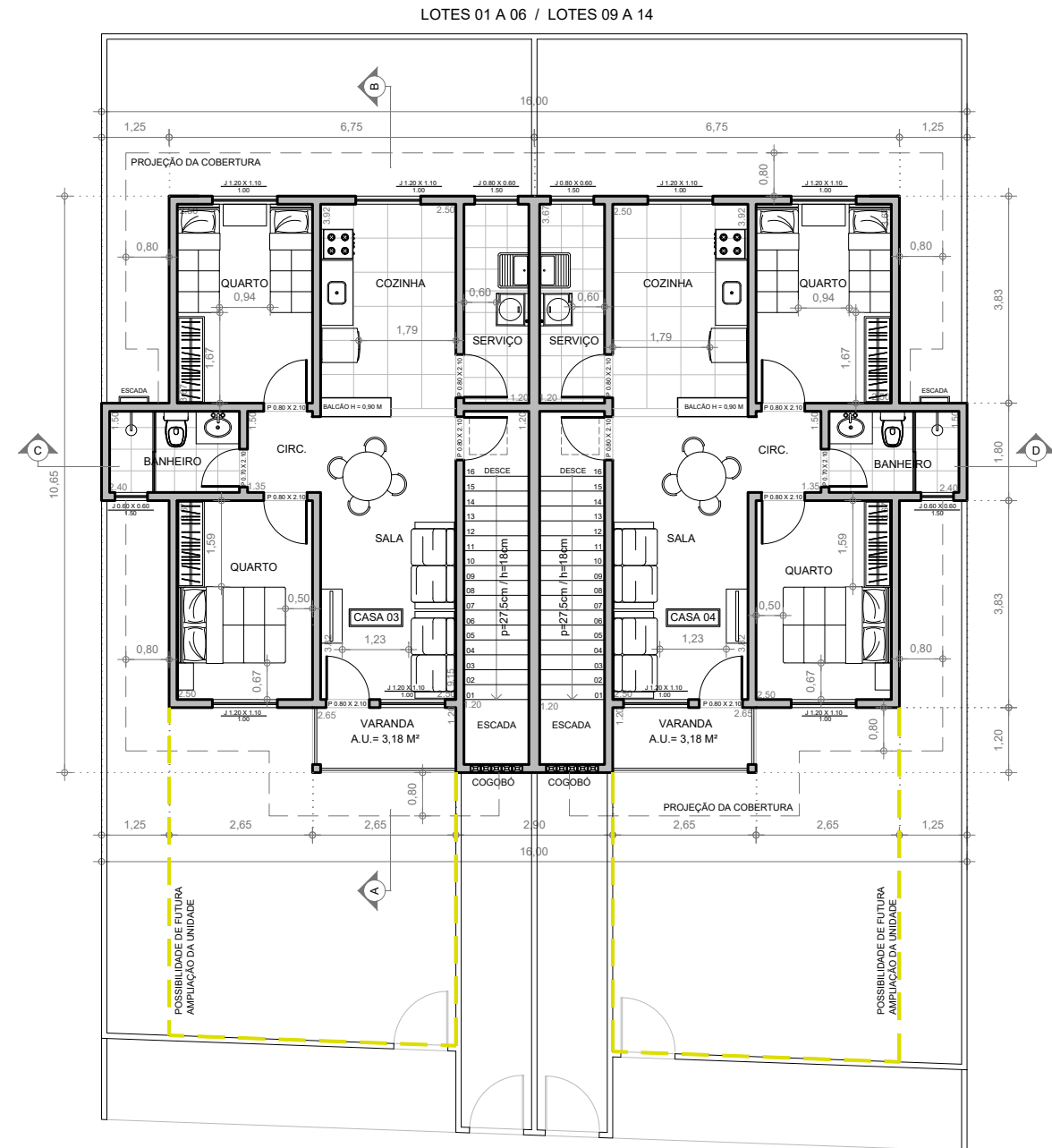

8

PLANTA DE LAYOUT - PRIMEIRO PAV. - CASAS 03 E 04
ESCALA 1 : 125



PREFEITURA
CARMO
COMPROMISSO COM O PRESENTE,
VISÃO PARA O FUTURO

SECRETARIA
MUNICIPAL DE
OBRAS
HABITAÇÃO e
INFRAESTRUTURA

TÍTULO

PROJETO PARA CONSTRUÇÃO DE 50 UNIDADES
HABITACIONAIS POPULARES

LOCAL

ESTRADA DO ARCO-ÍRIS, S/Nº, BAIRRO ULISSES
LEMGRUBER - MUNICÍPIO DO CARMO/RJ

PROJETO

DESENHO

PLTS. LAYOUT - PAV. TÉRREO
E 1º PAV. - CASAS 01, 02, 03 E 04

ESCALA

INDICADA

DATA

01/12/2025

PRANCHA

4 / 7

OBS: MEDIDAS EXPRESSAS EM METROS. TODAS AS MEDIDAS DEVEM SER CONFERIDAS NO LOCAL.

CARIMBO DA AUTORA DO PROJETO DE ARQUITETURA:

LOUISE MELINA CALADO LANATE
ARQUITETA E URBANISTA - CAU 00A1868926

VISTOS E APROVAÇÕES:

APROVO O PRESENTE PROJETO, NA DATA CERTIFICADA:

FRANCISCO ELÍSIO MACHADO PINHEIRO JÚNIOR
SECRETÁRIO MUN. DE OBRAS - PORTARIA 010/2025

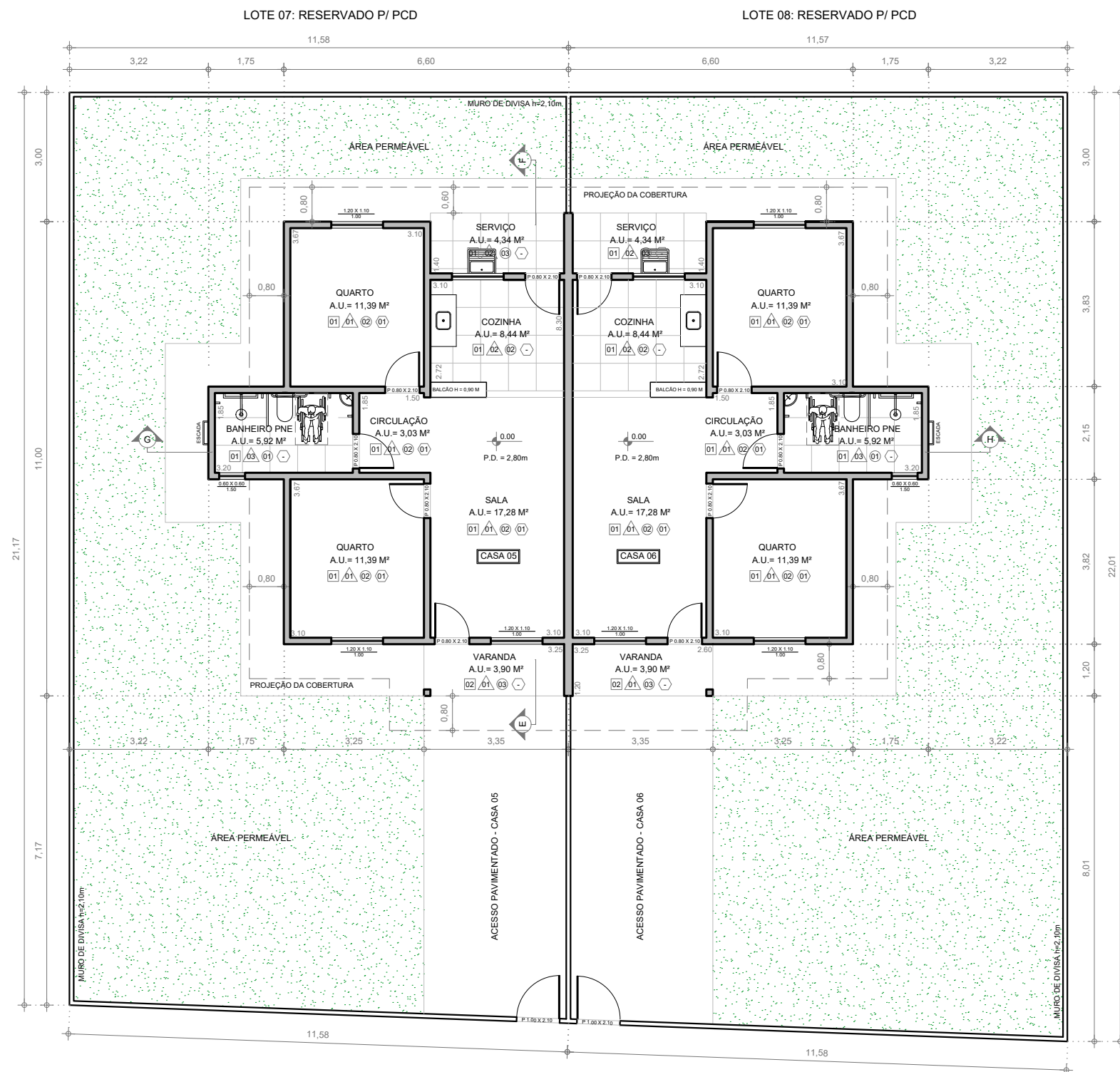

9 PLANTA BAIXA - CASA BIFAMILIAR COM ACESSIBILIDADE
ESCALA 1 : 125

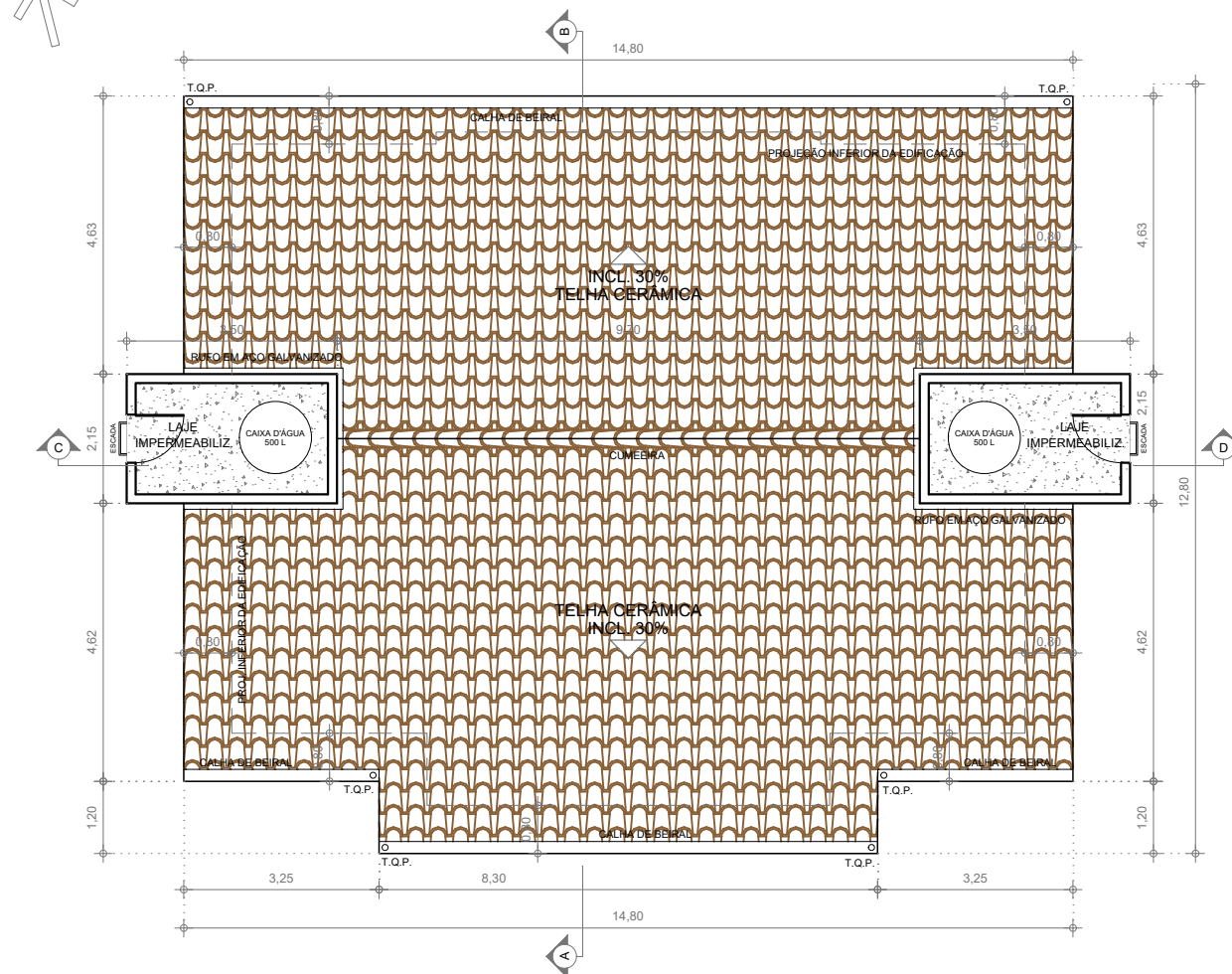

10 PLANTA DE COBERTURA - CASA BIFAMILIAR C/ ACESSIBILIDADE
ESCALA 1 : 125

LEGENDA ACABAMENTOS:

- PISO**
- 01 - PISO CERÂMICO ANTIDERRAPANTE PEI-S, OU SIMILAR
 - 02 - PISO DE CONCRETO ESPESURA 6cm, MOLDADO IN LOCO SOBRE CONTRAPISO DE CONCRETO, LIMPO E PREPARADO
- TETO**
- 01 - LAJE COM PINTURA LATEX ECONÔMICA COR BRANCA
 - 02 - REBAIXO COM FORRO DE PVC BRANCO
 - 03 - TETO SEM FORRO, DIRETO NA COBERTURA APARENTE
- PAREDE**
- 01 - EMASSAMENTO E PINTURA LATEX ECONÔMICA COR BRANCA, COR BRANCA OU SIMILAR
 - 02 - EMASSAMENTO E PINTURA LATEX ECONÔMICA COR BRANCA COM AZULEJO CERÂMICO 33x45cm OU SIMILAR ATÉ 1,50m DE ALTURA
 - 03 - AZULEJO CERÂMICO 33x45cm OU SIMILAR NA COR BRANCA, ATÉ O TETO
- RODAPÉ**
- 01 - RODAPÉ CERÂMICO, ALTURA DE 10cm

TABELA DE ESQUADRIAS - CASA COM ACESSIBILIDADE (POR UNIDADE)						
CÓD.	TIPO DE ESQUADRIA	MATERIAL	QNT.	LARGURA	ALTURA	PARAPEITO
P2	PORTA DE ABRIR 1 FOLHA	ALUMÍNIO	05	0,80m	2,10m	-
P4	PORTÃO DE ABRIR 1 FOLHA	ALUMÍNIO	01	1,00m	2,10m	-
J1	JANELA DE CORRER 2 FOLHAS	ALUM.+BLINDEX	04	1,20m	1,10m	1,00m
J2	JANELA MÁXIMO-AR 1 FOLHA	ALUM.+BLINDEX	01	0,60m	0,60m	1,50m



PREFEITURA
CARMO
COMPROMISSO COM O PRESENTE,
VISÃO PARA O FUTURO

SECRETARIA
MUNICIPAL DE
OBRAS
HABITAÇÃO e
INFRAESTRUTURA

TÍTULO
**PROJETO PARA CONSTRUÇÃO DE 50 UNIDADES
HABITACIONAIS POPULARES**

LOCAL
**ESTRADA DO ARCO-ÍRIS, S/Nº, BAIRRO ULISSES
LEMGRUBER - MUNICÍPIO DO CARMO/RJ**

PROJETO
DESENHO
**PLANTA BAIXA E PLANTA DE
COBERTURA - CASAS 05 E 06**

ESCALA
INDICADA
PRANCHA
5 / 7
DATA
01/12/2025

OBS: MEDIDAS EXPRESSAS EM METROS. TODAS AS MEDIDAS DEVEM SER CONFERIDAS NO LOCAL.

CARIMBO DA AUTORA DO PROJETO DE ARQUITETURA:

LOUISE MELINA CALADO LANATE
ARQUITETA E URBANISTA - CAU 00A1868926

VISTOS E APROVAÇÕES:

APROVO O PRESENTE PROJETO, NA DATA CERTIFICADA:

FRANCISCO ELÍSIO MACHADO PINHEIRO JÚNIOR
SECRETÁRIO MUN. DE OBRAS - PORTARIA 010/2025

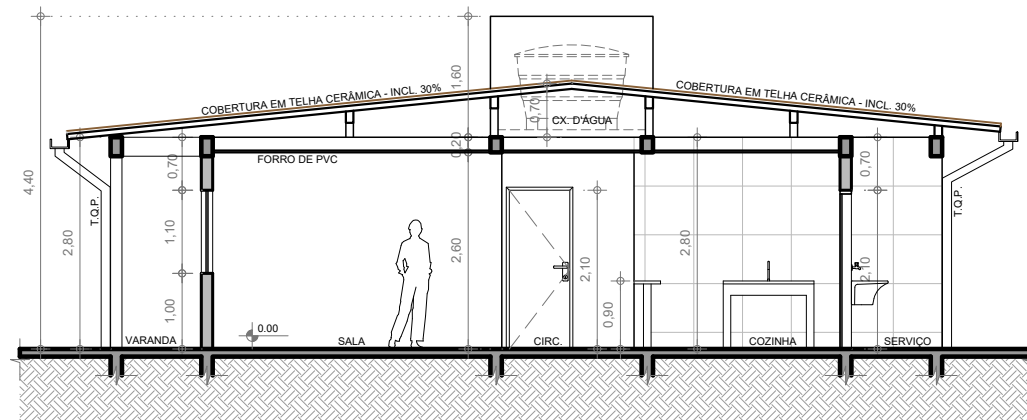

11 CORTE TRASNSVERSAL EF
ESCALA 1 : 100

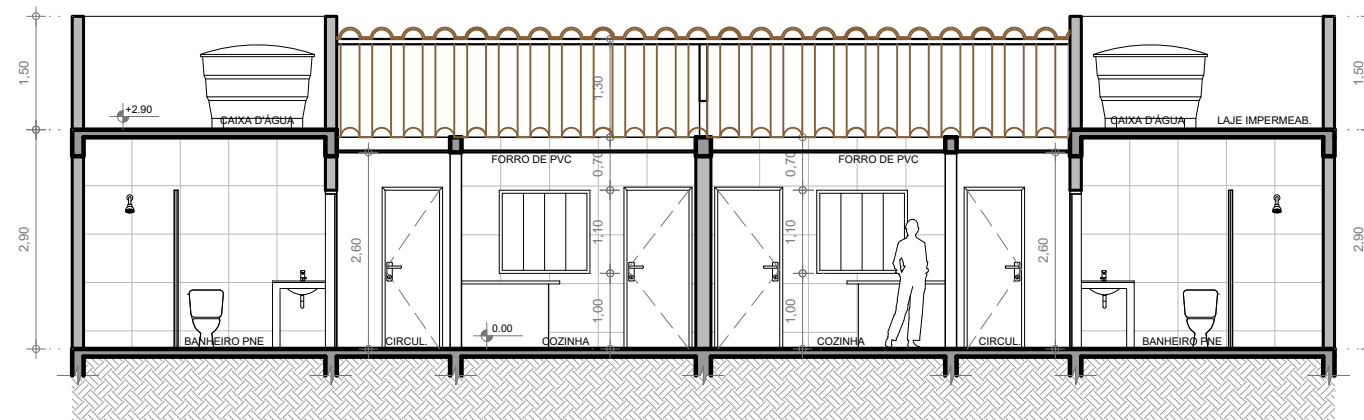

12 CORTE LONGITUDINAL GH
ESCALA 1 : 100



13 FACHADA FRONTAL - CASAS 05 E 06
ESCALA 1 : 100



PREFEITURA
CARMO
COMPROMISSO COM O PRESENTE,
VISÃO PARA O FUTURO

SECRETARIA
MUNICIPAL DE
OBRAS
HABITAÇÃO e
INFRAESTRUTURA

TÍTULO
**PROJETO PARA CONSTRUÇÃO DE 50 UNIDADES
HABITACIONAIS POPULARES**

LOCAL
**ESTRADA DO ARCO-ÍRIS, S/Nº, BAIRRO ULISSES
LEMGRUBER - MUNICÍPIO DO CARMO/RJ**

PROJETO
DESENHO
**CORTES E FACHADA FRONTAL
CASAS 05 E 06**

ESCALA
INDICADA
PRANCHA
6 / 7
DATA
01/12/2025

OBS: MEDIDAS EXPRESSAS EM METROS. TODAS AS MEDIDAS DEVEREM SER CONFERIDAS NO LOCAL.

CARIMBO DA AUTORA DO PROJETO DE ARQUITETURA:

LOUISE MELINA CALADO LANATE
ARQUITETA E URBANISTA - CAU 00A1868926

VISTOS E APROVAÇÕES:

APROVO O PRESENTE PROJETO, NA DATA CERTIFICADA:

FRANCISCO ELÍSIO MACHADO PINHEIRO JÚNIOR
SECRETÁRIO MUN. DE OBRAS - PORTARIA 010/2025

LEGENDA

PREVISÃO DE FUTURA
AMPLIAÇÃO DAS UNID.

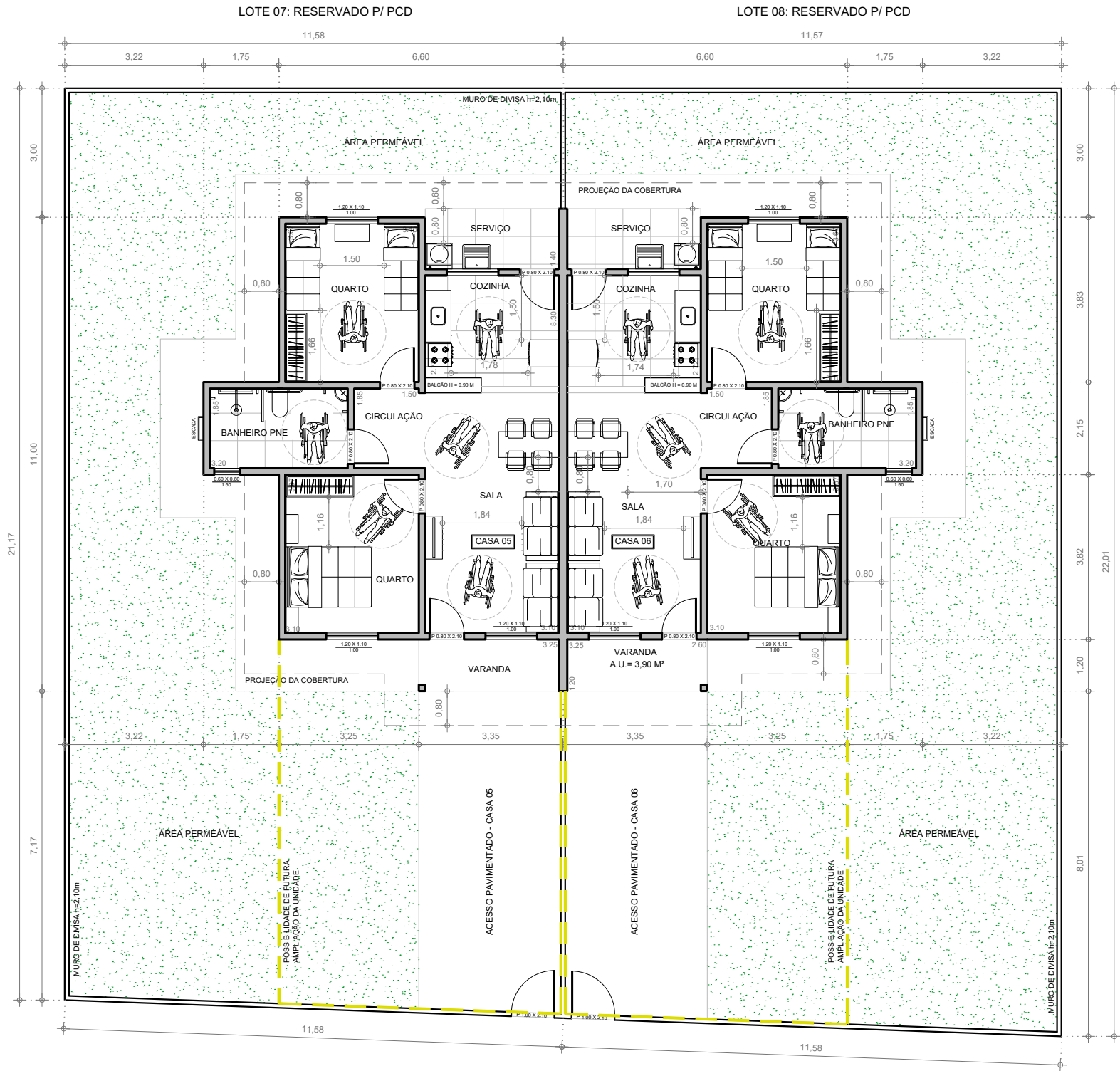

14

PLANTA DE LAYOUT - CASA BIFAMILIAR COM ACESSIBILIDADE
ESCALA 1 : 125



PREFEITURA
CARMO
COMPROMISSO COM O PRESENTE,
VISÃO PARA O FUTURO

SECRETARIA
MUNICIPAL DE
OBRAS
HABITAÇÃO e
INFRAESTRUTURA

TÍTULO

PROJETO PARA CONSTRUÇÃO DE 50 UNIDADES
HABITACIONAIS POPULARES

LOCAL

ESTRADA DO ARCO-ÍRIS, S/Nº, BAIRRO ULISSES
LEMGRUBER - MUNICÍPIO DO CARMO/RJ

PROJETO

DESENHO

PLANTA DE LAYOUT
CASAS 05 E 06

ESCALA

INDICADA

DATA

01/12/2025

PRANCHA

7 / 7

OBS: MEDIDAS EXPRESSAS EM METROS. TODAS AS MEDIDAS DEVEM SER CONFERIDAS NO LOCAL.

CARIMBO DA AUTORA DO PROJETO DE ARQUITETURA:

LOUISE MELINA CALADO LANATE
ARQUITETA E URBANISTA - CAU 00A1868926

VISTOS E APROVAÇÕES:

APROVO O PRESENTE PROJETO, NA DATA CERTIFICADA:

FRANCISCO ELÍSIO MACHADO PINHEIRO JÚNIOR
SECRETÁRIO MUN. DE OBRAS - PORTARIA 010/2025